臺灣日日新報
本日夕刊共六頁

ナツソウ灣上陸の米濠軍を反撃潰亂
荒鷲又敵舟艇群を痛撃

【東京發至急報】大本營發表(七月八日十五時三十分) ニユーギニア島東南部サラモア附近の我が守備隊は六月三十日以來ナツソウ灣に上陸せる米軍及びこれに呼應しワウ方面より前進したる濠洲軍に對し反撃作戰實施中にして特にボブタビ附近においては七月五日敵の背後を急襲、これを潰亂せしめたり

我が航空部隊亦七月一日、三日及び五日ナツソウ灣の敵を攻撃し敵舟艇群、揚陸場等に對し大なる損害を與へたり

執拗なる反攻を撃碎
嚴然・我守備隊の護り

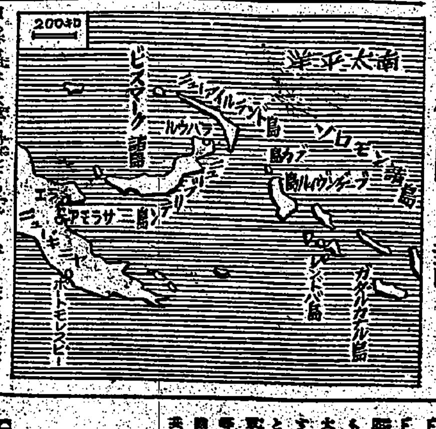

印度國民軍 寫眞は(上)嚴然整列する國民軍の閲兵式 (下)軍紀も高らかに行進する印度國民軍の精鋭

聖慮の鴻大に感激
宮中退出 東海林大佐謹話

印度國民軍を結成
ボース氏總帥閲兵式
武力抗争へ愈よ進發

獨立聯盟本部公表

堂々の閲兵分列式
逞しき獨立の雄叫び

廣東に敵機來襲
二機撃墜、我方損害なし

戰端開かばデリーへ
ボース總帥 國民軍へ烈々訓示

東條首相も閲兵
ボース氏深甚の感謝

國民軍建軍の精神
團結、信義、犠牲

匪賊の本據を覆滅
海南島、ゲリラ戰に鐵槌

ダーウインを爆撃

上海特別市政府に宣傳所を新設

佛解放委員會 マ島を接收

司政官發令

人事

けふの官報

二百七十億貯蓄總進軍
統制會

變調劑
血液 肝臓 脾臓
ビタミンA、B、C、D
醫學博士 平野專先生實驗創製
ヒラノ ビタヘモゲン錠
定價
發賣元 淺田飴本舗 堀内伊太郎
東京都神田區

化膿症に！
アルバジル錠
扁桃腺炎 中耳炎 齒槽膿瘍 眼瞼炎 丹毒・面疔 婦人科化膿症 急・慢性淋疾…等
春季に惹起、惡化しやすき各種化膿症に對し、本劑は内服により直接に病原菌を克服す。故に化膿、疼痛、發熱等症状の消失速かなるは勿論疾患の根本的治癒を促進せしめ得る！
二〇錠 五〇錠 一〇〇錠 全國藥店にて販賣す
東京・大阪 山之内製藥株式會社
臺北市明石町二丁目

歯の保健に
仁丹
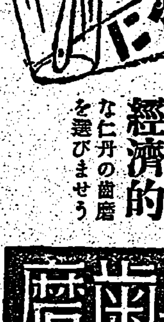
毎日のことですから 香味が爽かで 清掃力が強く 然かも經濟的な仁丹の歯磨を選びませう
姉妹品 仁丹煉歯磨 仁丹粉歯磨 仁丹歯ブラシ
半煉の仁丹歯磨

社説

南海の激闘に應へるの途
唯一途戰力の增强あるのみ

貯蓄戰へ島民擧つて參加
「簡保新加入運動」に協力せよ

△郵便年金
△積立金貸付
△簡易保險

食糧增强へ
水產物增產大綱
全島水產關係官會議で決定

一、沿岸漁業

二、養殖業

敵・アメリカの正體を衝く
正味七萬五千機か
急速增產計畫は著しく制約

一九四二年度の生產實績

生產增を來した諸因

さらにこれを

量より質への轉換

飛行機生產高

一九四三年の生產見透し

從つて米國は

青年學徒蹶起の秋來る

泰の宿望成る

失地、祖國に還る
日・タイの紐帶愈よ强固

英の魔手愈よ動く

馬來の寶庫ケダ

鑛產に富む兩州

泰民族勝利の日

臺灣に多大の期待
農林省河野事務官來臺して語る

食糧增產の完遂へ
耕地擴張改良好成績

ジャワー
經濟建設の現狀
大東亞的性格へと移行

建設の三段階

財政內容充實

預金增加インフレを抑制

臺灣商議所常議員會

臺北州の一期米初檢査成績

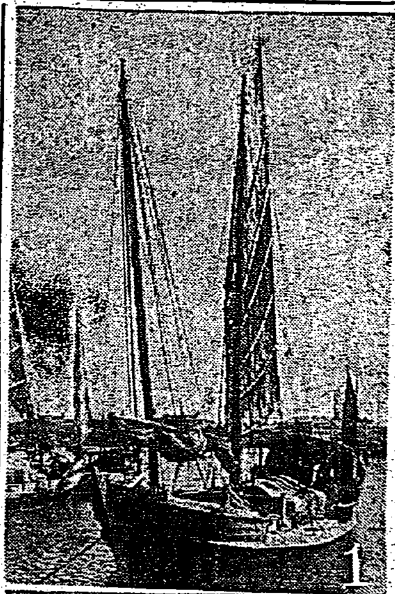
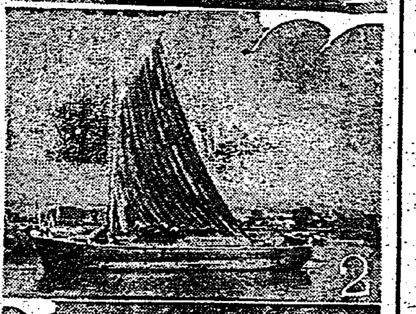
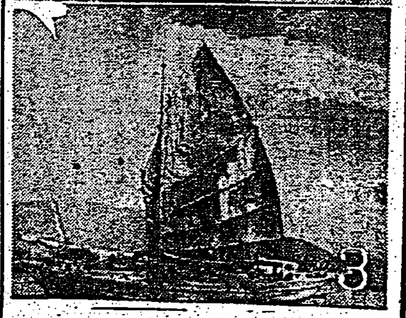

ジャンクの話

企業整備方策に協力
產報勤勞動員本部人事發令

彰化銀行總會　二十八日開催

企業整備の趣旨徹底
新竹州一般に了解さる

新兩切「黑潮」近く發賣さる

黑鉛坩堝

市況（八日）

兒町後場況

東京長期總取組

大阪短期前場

東京國債前場

東京銀行實株

東京長期前場

東京短期日歩

東京長期後場

東京短期後場

大阪短期日歩

大阪短期後場

東京短期前場

密林の中に"勇猛部隊"
ニューギニア第一線に默々警備につく

兄弟揃つて志願
海軍へ若き血潮は滾る

今日の映畫

密林の中に"勇猛部隊"
ニューギニア第一線に 默々警備につく

【ニューギニア○○にて久保田報道班員○日発】[illegible]

惱みは『蚊と倒木』
道なき道に食糧運搬

[illegible]

學術奬勵金下賜
光榮に輝く 拜受者四氏

高松宮殿下

[illegible]

陸鷲初のダーウイン大爆撃の激闘を物語るプロペラの彈痕

一擲せよ、生易しい考へ
切換へよ「決戰生活」に
六百萬島民の奮起要望

山本事務總長　常會に放送

[illegible]

學園から決戰場へ
海軍諸學校へ應募者續く

[illegible]

博多、釜山間新航路
大陸への運輸に利便至大

[illegible]

大陸への兵站基地
新時代の脚光浴ぶ博多港

[illegible]

島都出身二勇士戰歿

南方て惜しや戰病死
遠野上等兵　嚴父健氣に語る

[illegible]

生粹の臺灣ッ兒
北支に散華　陸軍兵長角達氏

[illegible]

魔の峠越し武運祈願
父へ便りの日、戰歿の公報

[illegible]

兄弟揃つて志願
海軍へ若き血潮は滾る

臺北市

[illegible]

空の教育に模型機
全島で製作指導講習會

[illegible]

特殊郵便物の引受當分中止

[illegible]

指定國語保育園研究發表會

勤務延長手當金を建艦獻金

國風劇團公演　白衣勇士を招待

汕頭領事署長　淺川氏着任

陸海軍に赤誠獻金

海軍武官府で電話交換手を募集

量より質への轉換

さらにこれを

從って米國は

市況（八日）

[illegible]

甲子會の名藥　改源　婦人良藥　八千姫　補血強壯に　血流素　胃腸に　ロイマ錠　品位向上に　ますらを　發賣元　中西武商店

デルモライツ

今日の映畫
大世界　台劇　新世界　芳乃館　芳明館　城南映劇　萬華座　太平館　第三世界　臺北・關係地區　中央劇場　基隆世界　旭劇場　大和劇場　羅東座　宜蘭座　昇平座　臺北州合同興行會社　基隆劇場　東寶國際館　榮座　國風劇場

[illegible]

急告　林桃智ナルモノ當社販賣部員ト稱シ「カーバイト」販賣ニツキ島內各所ヘ出向ギ居ル由ナルモ當社ハ一切同人トハ無關係ニ付右爲念廣告候向今後共當社ニテハ本品ニ對シ販賣外交員等ノ各地派遣ハ致サザルニ付此段申添置候
昭和十八年七月八日
臺灣電化株式會社基隆工場

臨時赤十字看護婦生徒募集
日本赤十字社臺灣支部

兵願志へ海　け征て起
洋服地販賣
臺北市本町一丁目
逢坂商行
高雄店　高雄市榮町一丁目
臺中店　臺中市榮町三丁目

辯護士　木村長十郎
臺北市大和町四丁目八番地　電話二四四一番

基隆　はりきゅ專門　船津鍼灸院
義重町六ノ五　電話一四〇番

齒科　高嶺醫院
臺北市大和町三

耳鼻咽喉科　回生醫院
桃園街長美

齒科　澁谷醫院
臺北市

[illegible]

學徒も決戰に起つ

農民驚く、鮮かな手並み

新竹州下 生徒兒童稻刈奉仕

高雄市役所職員が青年團結成

水泳、漕艇、海軍體操等

新竹州青年を高度に鍛ふ

裸體で鍛ふ銃劍術

……馬公奉壯團の曉天動員……

馬公出身海の荒鷲

富樫兵曹無言の凱旋

軍艦旗の下へ（嘉義市）

適格者の九割に達す

豐原に青年道場

渡邊氏が寄附

新巷庄が斷然一位

嘉義郡 六月分國防獻金

員林郡下產業組合役員決る

臺南州部落會長錬成會

玉碎烈士に應へん

佳里街米英擊滅國民大會

綜合行政の妙味發揮へ

市郡幹部の連絡會議（新竹州）

市街庄吏員も再錬成

これは名案！

嘉義市の道路綠化計畫

軍援に寄附

防空監視哨員へ感謝寄金

若人の熱誠に應へよ

藤村市郡青少年團長に通牒

民強くして兵強し

部落に健民指導醫を

臺南州積極的に推進開始

員林郡下街庄協議會日程

軍援新竹州支部で遺族弔問

指導理念の徹底へ

青少年團指導者を錬成

先生達魂の錬成會

新竹州教育課で計畫

戰果に應へて

獻金美談二つ

土光總務部長放送

海志を說く

列車運行につき陳情

新高港中心の發展に備ふ

乙女心に洋鬼（ヤンキー）擊滅

思ひます、兵隊さんの横顏

軍人浴場は連日大賑ひ

市街庄便り

新竹州　新竹郡　大湖郡　淡水郡

ラヂオ

大いなる祭（178）

中野實作　三芳悌吉畫

徳田のあせ知らず
本舗 徳田商店 東京

國風劇團　9日より4日間　新しき息吹きの下に描く!!　榮座

臟病（じんぞう）に　全快者の專門藥　中風藥　胃腸劑　治淋劑　驅毒劑　有田ドラッグ

頭痛に　一億總進軍の秋です!　ノーシン　發賣元 荒井商會

杭長一〇〇尺施工容易　マルチペデスタル・パイル　東洋コンプレッソル株式會社

纖維採取ト加工　三千五百圓　細紐製造機金五百圓　日收約二十圓前後　栂橋宣之商店

脊髓病自療法　木本製藥

夕刊 臺灣日日新報 七月八日

歸還六將星に次ぎ拜謁仰せつけらる

感狀に輝く平井、東海林兩大佐

【東京發】畏くも天皇陛下には八日午前十時表御座所において第一線に輝く武勲を立ててこの程歸還した武內俊二郎、那須弓雄、南部襄吉、早淵四郎各陸軍中將、水谷宗信、佐々木各陸軍少將の六將星に拜謁仰せつけられたが、……

敵遺棄屍九千五百 投降者三千六百

二月以來 海南島海軍部隊戰果

【東京發至急報】大本營發表(八日十二時) 海南島所在帝國海軍部隊は本年二月二十一日以來同島西北部山岳地帶に蟠踞蠢動中の敵本據を攻撃し六月下旬までに左の戰果を收めたり

一、遺棄死體 九、五〇〇

二、投降者 三、六〇〇

三、鹵獲品 小銃三、二〇〇挺 彈藥十五萬二千包 機銃拳銃類二九〇挺 手榴彈一、八六六箇 地雷三〇箇 戎克船拿捕九〇隻

一億總蹶起、斷乎擊碎

島から島へ、敵米の反攻

敵必死の反攻

南太平洋決戰の連續

【東京發】敵米軍のいはゆる反攻企圖はいよいよ熾烈となつて來た……

島から島へ

陸上基地

物的戰力

ベナベナ敵陣爆撃

アラフラ海敵船團を攻撃

【ブエノスアイレス七日發同盟】メルボルン來電=西南太平洋反樞軸軍司令部は七日次の通り發表した

一、日本航空部隊は又もニューギニアのベナベナにある反樞軸軍陣地を爆撃した

一、日本軍はアラフラ海において反樞軸軍船團に攻撃を加へた

米巡へリーナ クラ灣で擊沈

ロバート機擊墜

恐怖の米軍將兵

神經衰弱、狂人續出

戰局漸次本格化

確保せよ生產戰線

敵ヤンキーも必死だ

企業整備年內完了

當面の商工行政、商相談

【大阪發】來阪中の岸商相は七日午後四時新大阪ホテルに於て……

共同省令、十五日施行

企業整備資金措置法施行規則

部下の獻身的勞苦

平井大佐感激の謹話

兩大佐の略歷

平井卯輔大佐

東海林俊成大佐

中央協力會議

四委員會構成

獨軍、赤軍陣地突破

ビエルゴロド、オリヨール

大規模の機動戰

クールスク突出部激戰

地中海及び大西洋戰線

反樞軸空軍喪失四百四機

地中海、三日以降

ソ機六三七を擊墜

獨軍二日間の戰果

ソ聯側警戒

獨逸輕艦隊ソ艦艇三隻擊沈

全面に

戰鬪は

氣候の

戰史に稀の殊勳

伊藤集成部隊の善戰健鬪

翼壯幹部協議會

今月下旬より開催

重慶交通難に惱む

國際補給路次々と杜絕

重慶輸送漢の貧窮

宮路幸助部隊長略歷

中支經濟視察團上海到着

周復戰死

男子の從業制限

決戰勤勞態勢立法完整

伊藤新作少佐略歷

產めよ子寶 子供の家の爲 淺井國

更に焰と燃えさかる「勝ちぬかんず」の意氣

大詔奉戴日に決意新た

第十九回大詔奉戴日をけふ八日迎へた、南太平洋ソロモン群島における決戰はいよいよ熾烈を極め、われわれは熾烈なる近代戰爭の實相を今や眼前に直視したと共に[illegible]

安藤臺大總長　陸病に慰問

無敵皇軍へ兵器

臺灣醫師會から獻納

來月下旬

國民的運動に……

決戰輸送"夏季增產增送"

國語講習所の實績發表會

十二月に開く

國語講師の錬成會

健民へ、十日講話と映畫の夕

判任官に百二名

資源開發へ突進む

"原始"から起上る原住民

ニューギニヤ

【ニューギニヤ○○にて田中(除)特派員發】[illegible]

急務

香花料、一萬二千餘圓

玉碎烈士に島民の赤誠

看護助手の榮譽を記念

女子從軍會(假稱)結成の機運

府衛生課を中心に具體案練る

愛國乙女

血書で看護助手を嘆願

新竹州の必勝勤務

防空防火施設について協議

積極的に決戰貯蓄强調運動

あす庶作改善講演會

簡閱點呼受命者中未身體檢査者に告ぐ

上衣、ネクタイなし結構

男子の夏季戰時服装決る

松浦氏から『企業整備』を聽く

十六・七の兩日

初日に時局講演會

全島市會議員協議會

簡閱點呼終る

俘虜收容所で雇員雜生、小使を募集

原始から起上り向ける

防げデング熱

一石數鳥

コプラ粕から美味しい醬油

戰ふお台所にまた福音

『戰力增强畫劇脚本』を募る

十日鄉軍東南分會の總會

白衣勇士に慰問の寫眞募集

十日から『青年厚生の夕』

渡邊高雄州警務課長屏東地方初巡視

時局認識の徹底には青壯年の再指導が急務

躍動する『皇奉運動滲透座談會』

優良奉公班を表彰

皇奉屏東市支會結成二周年記念に

今夜の放送番組

明朝の番組

食糧增産に青年團勤員

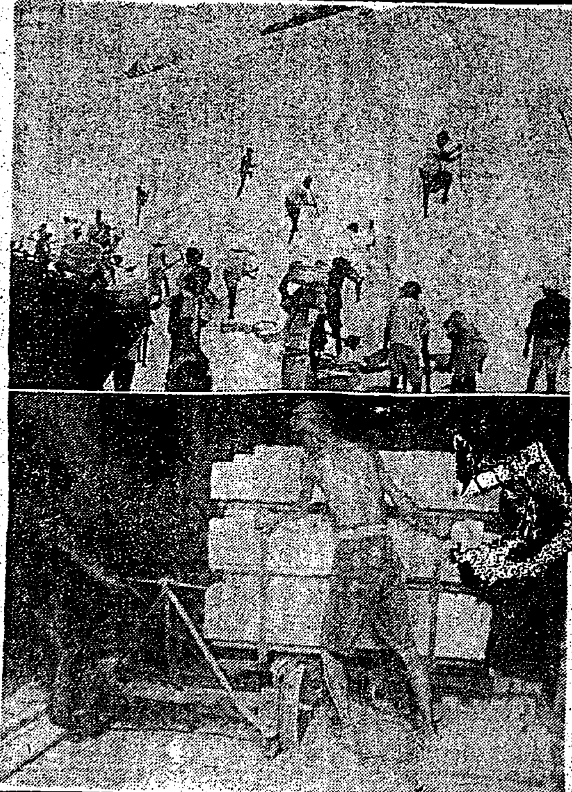

マツラの鹽

ジャワの[illegible]マツラ州は鹽の國として知られてゐる、現在スメナップ、ネンバコール、サンパン、[illegible]カサン等の主要產地の各鹽田に注水を開始、採鹽がはじめられてゐるが鹽は戰時下の必需品であるだけに今やマツラ島の各鹽田もその增産に大童な活動を續けてゐる【寫眞は(上)採取された鹽の山(下)加工のため作業場に運ばれる鹽】

後三國志

(出師の卷)

(144)

吉川英治作

矢野橋村畫

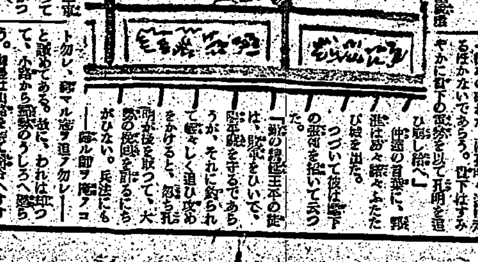

5年10年の慢性胃腸病が

ケンカイ

淋巴腺結核(るいれき)

弱い方には「壊癧専門藥」が好適です!

壊癧専門藥院研究部